

## :: Anti-Spam-Regel installieren ::

### :: Microsoft Outlook ::

Wählen Sie:

- unter dem Kontextmenü „Extras“ den Menüpunkt „Regel-Assistent...“

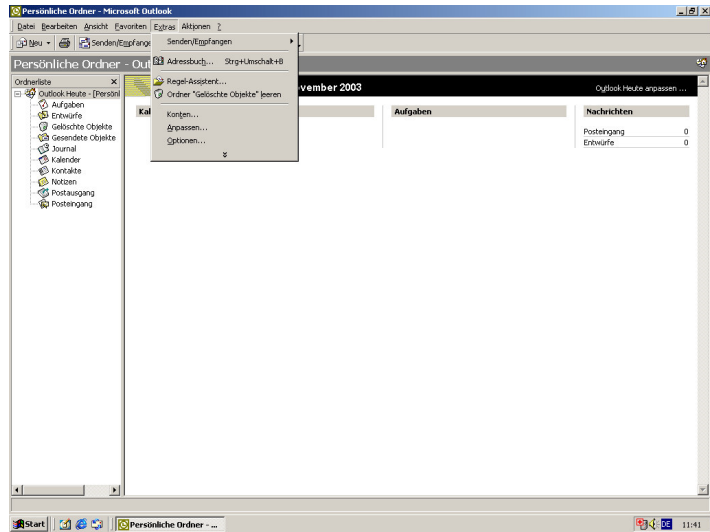

- klicken Sie nun auf den Knopf „Neu...“ um die neue Regel zu erstellen

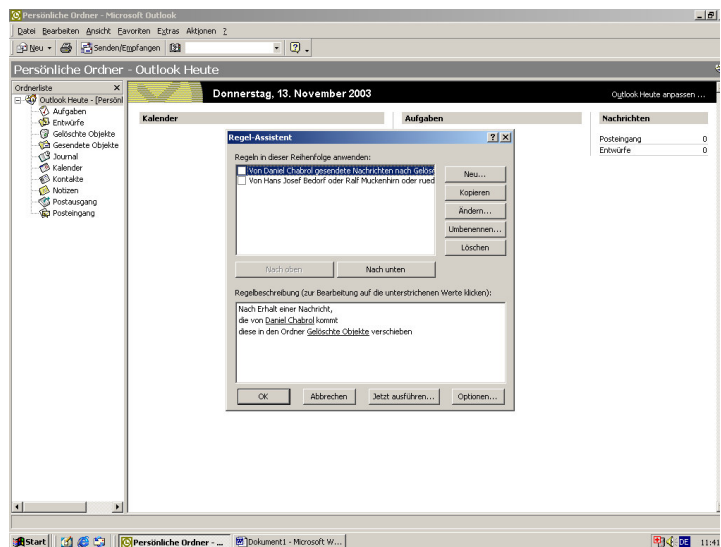

- wählen Sie aus dem oberen Menü „Nachrichten bei Ankunft prüfen“ und klicken Sie dann unten auf den Knopf „Weiter >“

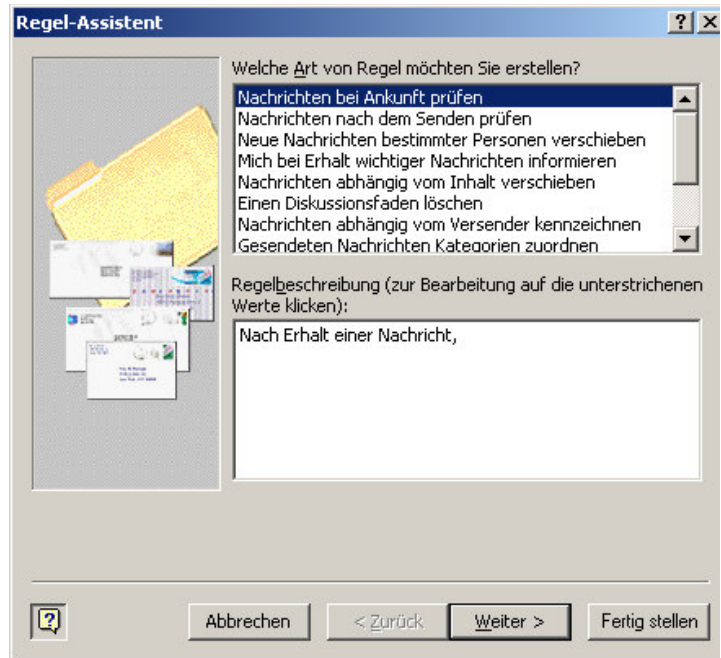

- klicken Sie auf den Text „mit bestimmten Wörtern im Betreff“, so dass ein Hacken erscheint

- klicken Sie dann im unteren Fensterabschnitt auf den in blau hinterlegten Text „bestimmte Wörter“

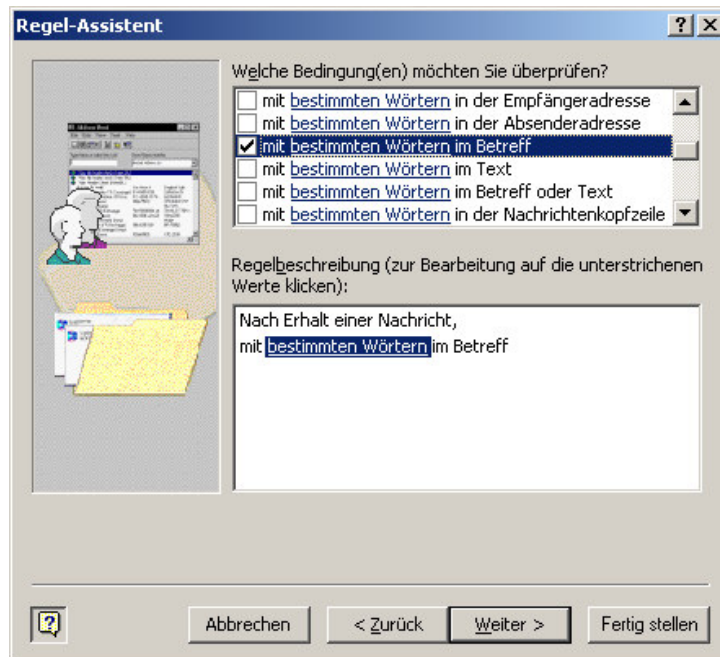

- tragen Sie in dem oberen Textfeld „[SPAM]“ ein und klicken dann auf „Hinzufügen“



- bitte auf „OK“ klicken

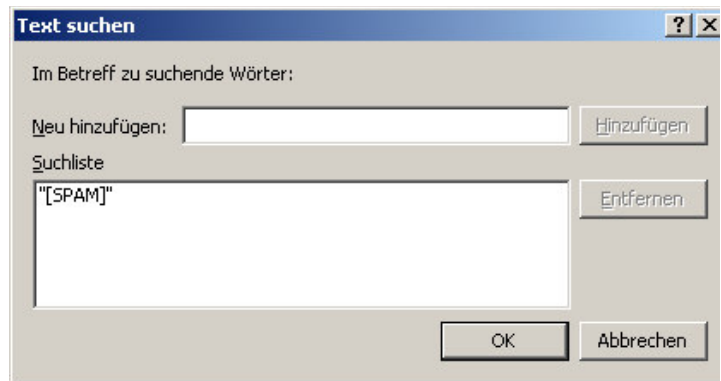

- klicken Sie auf den Text „diese in den Ordner Zielordner verschieben“, so dass ein Hacken erscheint

- klicken Sie dann im unteren Fensterabschnitt auf den in blau hinterlegten Text „Zielordner“

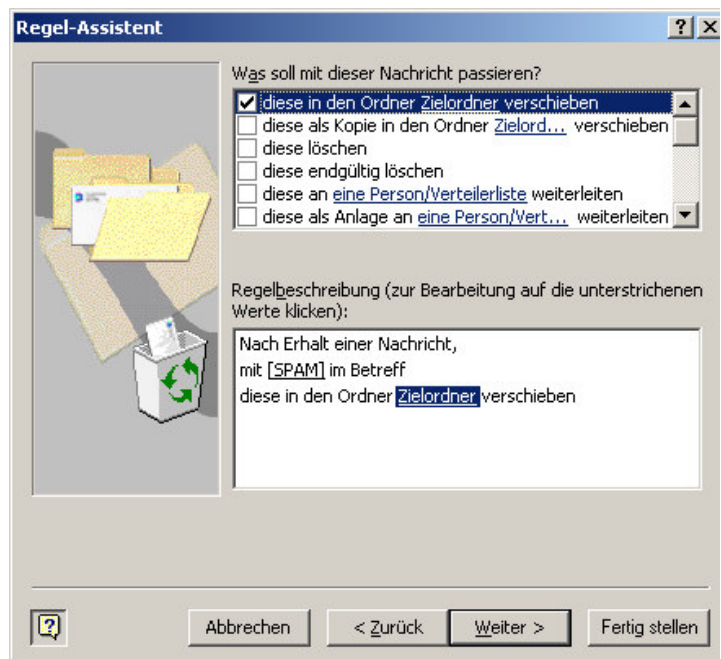

- nun wählen Sie den Ordner z.B. „Gelöschte Objekte“ aus und bestätigen dies durch klicken auf „OK“

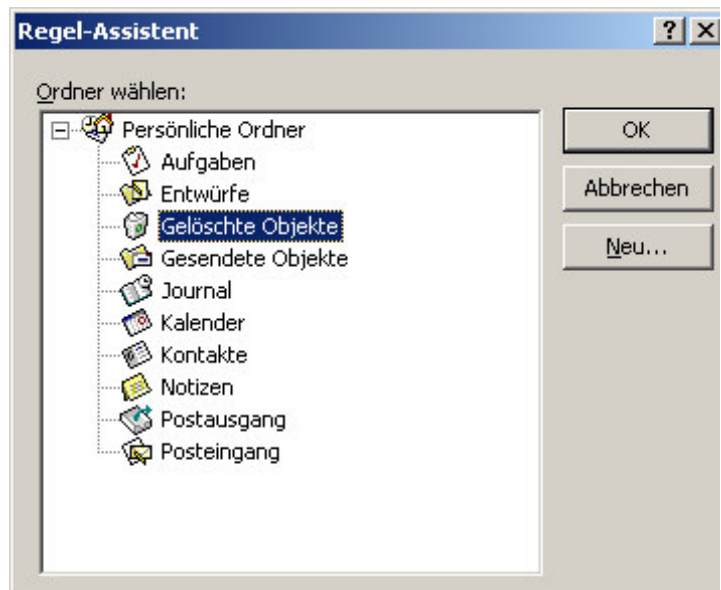

- klicken Sie nun auf den Knopf „Fertig stellen“

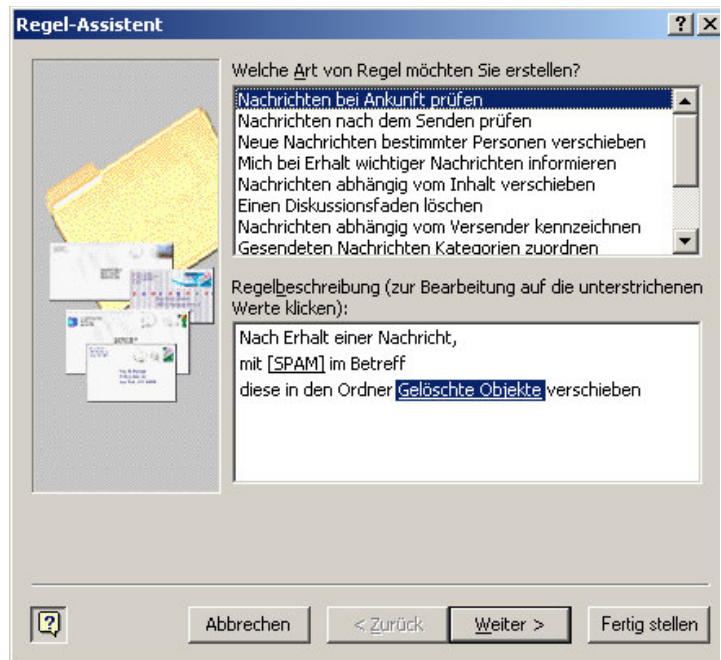

- wenn Sie jetzt unten auf den Knopf „OK“ klicken wird ab sofort jede Email die als Spam gekennzeichnet wurde automatisch in den Ordner „Gelöschte Objekte“ verschoben.

**:: Wichtiger Hinweis ::**  
Es kann in Einzelfällen passieren, dass eine Email, welche kein Spam ist von den Scannern als [SPAM] gekennzeichnet wird. Aus diesem Grund empfehlen wir, den Ordner vor dem Endgültigen löschen nochmals zu überfliegen.

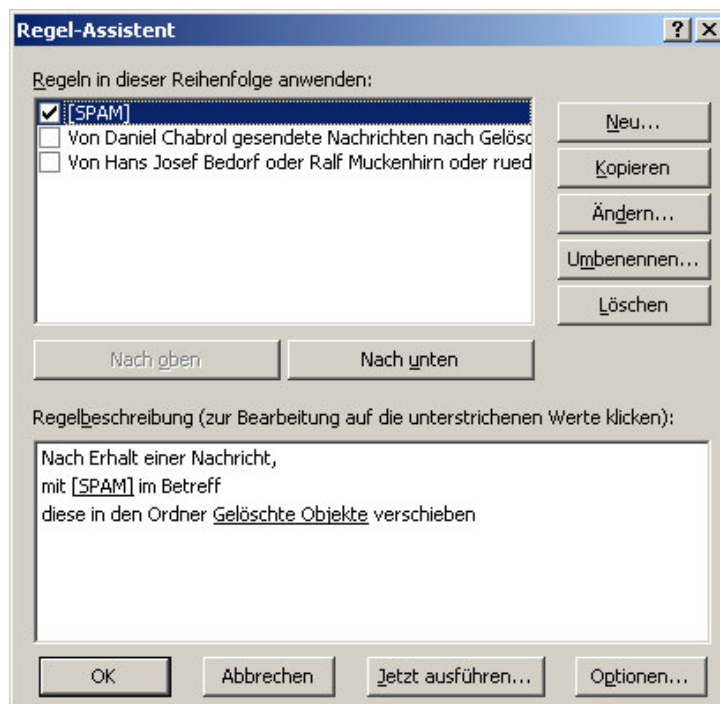

## :: Mozilla ::

Wählen Sie:  
- unter dem Kontextmenü „Tools“ den Menüpunkt „Message Filters...“

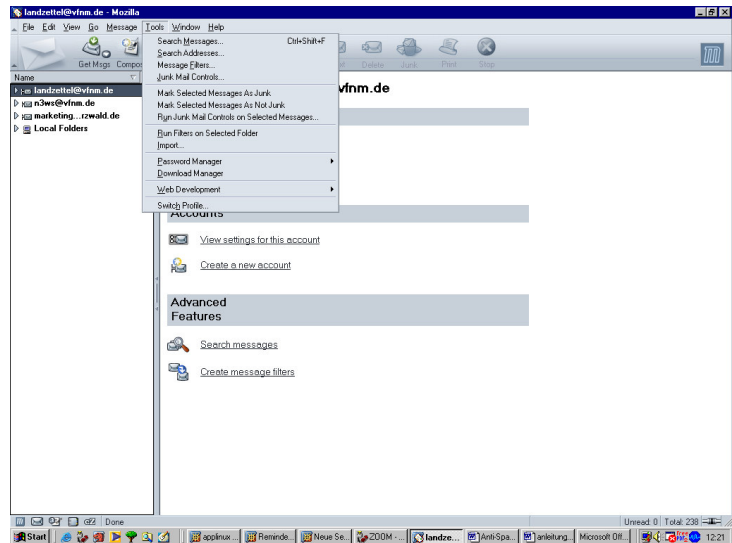

- Klicken Sie nun auf den Knopf „New“

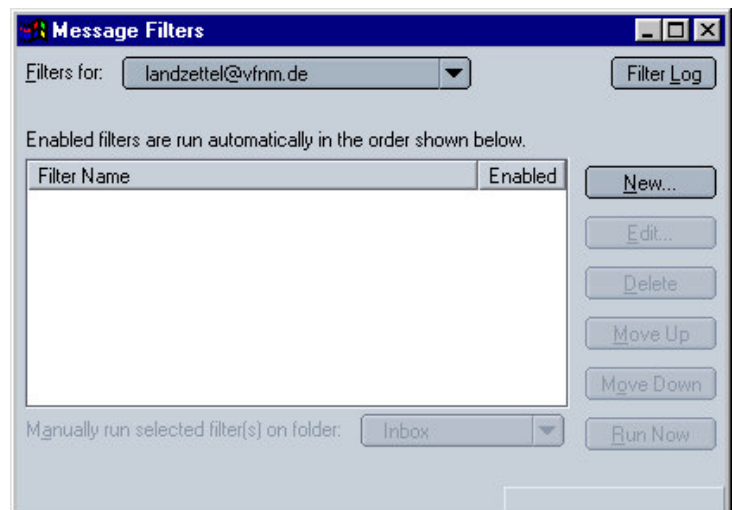

- geben Sie nun einen Filternamen ein
- schreiben Sie nun in das rechte Textfeld „[SPAM]“
- jetzt klicken Sie im unteren Menü auf die Aktion „Delete the message“ oder „Move to folder“
- bestätigen Sie nun nur die Regel durch klicken des Knopfes „OK“

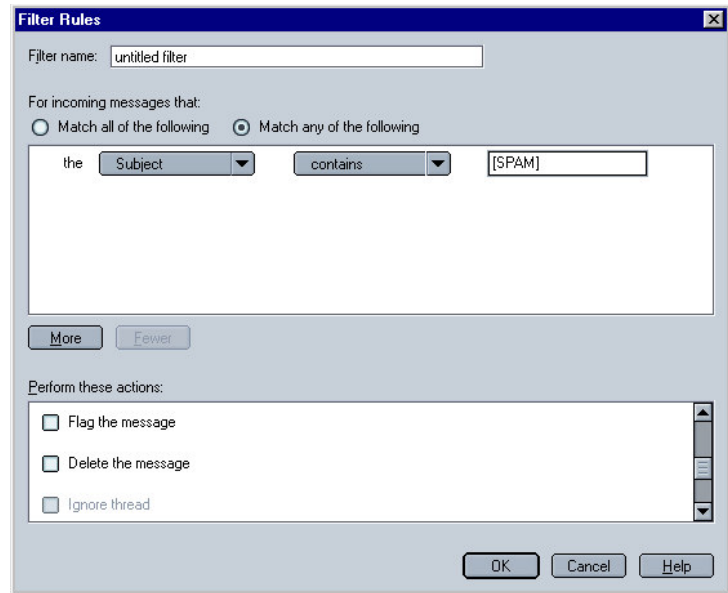

- wenn Sie jetzt oben rechts auf „X“ klicken wird ab sofort jede Email die als Spam gekennzeichnet wurde automatisch gelöscht oder in den angegebenen Ordner verschoben.

**:: Wichtiger Hinweis ::**  
 Es kann in Einzelfällen passieren, dass eine Email, welche kein Spam ist von den Scannern als [SPAM] gekennzeichnet wird. Aus diesem Grund empfehlen wir, den Ordner vor dem Endgültigen löschen nochmals zu überfliegen.

